CAT SON TRADING Co., Ltd
infos@catson.com.vn

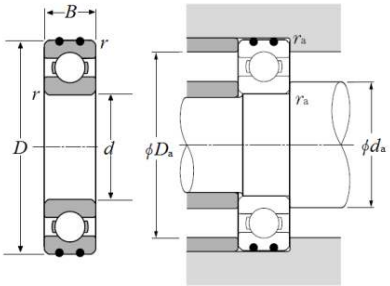

MÃ SẢN PHẨM

AC-6003C3

AC Bearings - Open Type

AC Bearings

d	D	B
17 mm	35 mm	10 mm
Đường kính trong	Đường kính ngoài	Độ rộng

Xem chi tiết: https://catson.vn/tra-cuu-vong-bi/ntn/ac-6003c3/

Thông số kỹ thuật

Loại	**Ball Bearing**
Kiểu lỗ	**Round**
Vật liệu	**High Carbon Chrome Steel**
Kiểu vòng cách	**Pressed**
Vật liệu vòng cách	**Steel**
Tốc độ giới hạn – dầu	**24000 RPM**
Tốc độ giới hạn – mỡ	**20000 RPM**
Cấp chính xác	**Class 0**
Cấu hình	**One**
Hệ số	**13.6**
Khe hở trong hướng kính	**C3**
Tải trọng tĩnh	**3350 N**
Tải trọng động	**7550 N**
Kiểu che kín	**Open**
Weight	**0.037 kg**
Khoảng nhiệt độ làm việc	**-40 to 120 °C**

Thông số kích thước

d – đường kính trong	17.000 mm
D – đường kính ngoài	35.000 mm
B – độ rộng	10.000 mm
r – bán kính góc lượn	0.300 mm
da nhỏ nhất	19.000 mm
da lớn nhất	21.000 mm
Da lớn nhất	33.000 mm
ras lớn nhất	0.300 mm

LIÊN HỆ

Email: infos@catson.com.vn
Website: www.catson.vn
Điện thoại: +84 28 3820 8888
Fax: +84 28 3826 8888