CAT SON TRADING Co., Ltd
infos@catson.com.vn

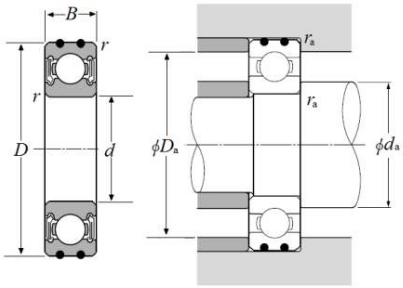

MÃ SẢN PHẨM

AC-6302LLBC3

AC Bearings - Double Sealed (Non-Contact Rubber Seal)

AC Bearings

d	D	B
15 mm	42 mm	13 mm
Đường kính trong	Đường kính ngoài	Độ rộng

Xem chi tiết: https://catson.vn/tra-cuu-vong-bi/ntn/ac-6302llbc3/

Thông số kỹ thuật

Loại	**Ball Bearing**
Kiểu lỗ	**Round**
Vật liệu	**High Carbon Chrome Steel**
Kiểu vòng cách	**Pressed**
Vật liệu vòng cách	**Steel**
Tốc độ giới hạn – mỡ	**17000 RPM**
Cấp chính xác	**Class 0**
Cấu hình	**One**
Hệ số	**12.3**
Khe hở trong hướng kính	**C3**
Tải trọng tĩnh	**5450 N**
Tải trọng động	**12700 N**
Kiểu che kín	**Double Sealed**
Weight	**0.079 kg**
Khoảng nhiệt độ làm việc	**-40 to 120 ºC**

Thông số kích thước

d – đường kính trong	15.000 mm
D – đường kính ngoài	42.000 mm
B – độ rộng	13.000 mm
r – bán kính góc lượn	1.000 mm
da nhỏ nhất	20.000 mm
da lớn nhất	23.000 mm
Da lớn nhất	37.000 mm
ras lớn nhất	1.000 mm

LIÊN HỆ

Email: infos@catson.com.vn
Website: www.catson.vn
Điện thoại: +84 28 3820 8888
Fax: +84 28 3826 8888