CAT SON TRADING Co., Ltd
infos@catson.com.vn

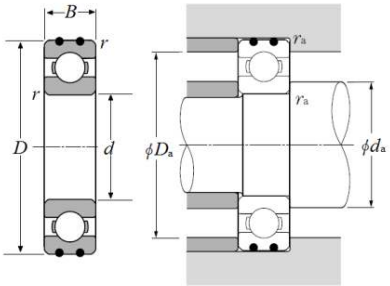

MÃ SẢN PHẨM

AC-6305

AC Bearings - Open Type

AC Bearings

d	D	B
25 mm	62 mm	17 mm
Đường kính trong	Đường kính ngoài	Độ rộng

Xem chi tiết: https://catson.vn/tra-cuu-vong-bi/ntn/ac-6305/

Thông số kỹ thuật

Loại	**Ball Bearing**
Kiểu lỗ	**Round**
Vật liệu	**High Carbon Chrome Steel**
Kiểu vòng cách	**Pressed**
Vật liệu vòng cách	**Steel**
Tốc độ giới hạn – dầu	**14000 RPM**
Tốc độ giới hạn – mỡ	**12000 RPM**
Cấp chính xác	**Class 0**
Cấu hình	**One**
Hệ số	**12.6**
Khe hở trong hướng kính	**CN**
Tải trọng tĩnh	**10900 N**
Tải trọng động	**23500 N**
Kiểu che kín	**Open**
Weight	**0.223 kg**
Khoảng nhiệt độ làm việc	**-40 to 120 °C**

Thông số kích thước

d – đường kính trong	25.000 mm
D – đường kính ngoài	62.000 mm
B – độ rộng	17.000 mm
r – bán kính góc lượn	1.100 mm
da nhỏ nhất	31.500 mm
da lớn nhất	35.000 mm
Da lớn nhất	55.500 mm
ras lớn nhất	1.000 mm

LIÊN HỆ

Email: infos@catson.com.vn
Website: www.catson.vn
Điện thoại: +84 28 3820 8888
Fax: +84 28 3826 8888