CAT SON TRADING Co., Ltd
infos@catson.com.vn

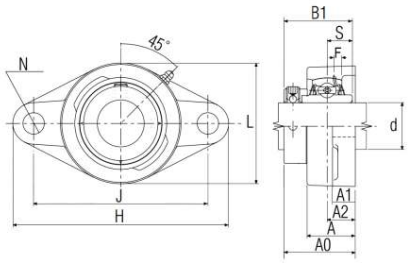

MÃ SẢN PHẨM

UELFLU-1-3-4

Ultra-Class Two Bolt Flanged Unit with Eccentric Lock, UELFLU Type

Ultra-Class Two Bolt Flanged Unit with Eccentric Lock

d	D	B
44,450 mm	—	—
Đường kính trong	Đường kính ngoài	Độ rộng

Xem chi tiết: https://catson.vn/tra-cuu-vong-bi/ntn/uelflu-1-3-4/

Thông số kỹ thuật

Loại	2-Bolt Rhombus Flanged Unit
Bearing Type	Ball Bearing
Locking Device	Eccentric Locking Collar
Seal Type	Contact
Seal Material	Nitrile Rubber
Bearing Number	A-UEL209-112D1
Housing Number	FLU209D1V50
Housing Material	Cast Iron
Housing Construction	1 Piece
End Type	Open
Finish/Coating	Black Oxide
Performance	Light Duty
Tải trọng động	32500 N
Tải trọng tĩnh	20400 N
Max Tightening Torque	138 lb·in
Rotational Speed [Max]	3500 RPM
Khoảng nhiệt độ làm việc	-40 to 120 °C

Lubrication	**Relubricatable**

Thông số kích thước

d – đường kính trong	**44.450 mm**
H	**180.2 mm**
E	**148.4 mm**
L	**111.1 mm**
A	**39.7 mm**
A0	**58.700 mm**
A1	**18.3 mm**
A2	**23.8 mm**
N	**13.1 mm**
B1	**56.300 mm**
S	**21.400 mm**
F	**4.900 mm**

LIÊN HỆ

Email: infos@catson.com.vn
Website: www.catson.vn
Điện thoại: +84 28 3820 8888
Fax: +84 28 3826 8888